IZVJEŠĆE
o sudjelovanju na edukaciji
„AKCIJSKI PLANOVI ZA ODRŽIVE UČIONICE I ŠKOLE“ u
Lisabon, Portugal - **5. do 10. svibnja 2025.**
u sklopu **Erasmus+** projekta
„**RAZMIŠLJAJMO ZELENO U SUSRET DIGITALNOJ BUDUĆNOSTI**“
(Green Mind Digital Future)

POLAZNIK EDUKACIJE : VEDRANA BANDA, mag.paed.

VODITELJ EDUKACIJE /TEACHER TRAINER:

Florence Neumann
Europass Teacher Academy - Lisbon
www.teacheracademy.eu

OPIS EDUKACIJE

Sukladno području Erasmus+projekta koji se provodio u Osnovnoj školi Mate Lovraka - „RAZMIŠLJAJMO ZELENO U SUSRET DIGITALNOJ BUDUĆNOSTI“ (Green Mind Digital Future) sadržaj i plan edukacije „AKCIJSKI PLANOVI ZA ODRŽIVE UČIONICE I ŠKOLE“ izvrsno su odgovarali temi i planiranim ishodima projekta te je edukacija potencijalno učinkovita za napredak odgojno-obrazovnog rada ustanove.

U doba kada su klimatske promjene i uništavanje okoliša gorući problemi, važnost usvajanja održivih praksi ne može se zanemariti. Obrazovni sektor, kao kamen temeljac društva, ima značajan potencijal za pokretanje ove promjene. Uvođenjem ekološki osviještenih vrijednosti i akcija u naše učionice, ne samo da štedimo resurse, već i usađujemo ta bitna životna načela u našu mladu generaciju.

Ovaj tečaj je prilagođen odgojno-obrazovnim djelatnicima te je imao za cilj potaći ekološki prihvatljivije i održivije okruženje u učionicama i organizacijama sudionika na međunarodnoj razini.

Dubljim ispitivanjem naših trenutnih životnih stilova (sudionika edukacije), određivanjem područja za poboljšanje i uvođenje alternativnih, ekološki prihvatljivih zanata, bili smo osobnim istraživanjem i osvještavanjem vođeni kako usvojiti zelenije prakse u osobnom načinu života i svojim odgojno - obrazovnim ustanovama, te u načinima kako inspirirati učenike, kolege i širu školsku zajednicu da učine isto.

ISHODI UČENJA

Edukacija nam je pomogla da :

- Steknemo temeljito razumijevanje održivih životnih praksi i njihove važnosti u obrazovnim postavkama.

- Prepoznajemo i izbjegavamo taktike "greenwashinga".
- Savladamo umijeće kompostiranja za škole i osobnu upotrebu.
- Steknemo vještine smanjenja otpada, s ciljem okruženja učionice bez otpada.
- Naučimo o utjecaju uobičajenih proizvoda na okoliš i kako odabrati ili stvoriti ekološki prihvatljive alternative.
- Razvijamo strategije za smanjenje potrošnje vode, papira i energije u učionicama.
- Razumijemo implikacije mikroplastike i osmislimo obrazovne strategije za rješavanje problema.

SAŽETAK PROVEDENIH AKTIVNOSTI PO DANIMA ZA EDUKACIJU

Ponedjeljak (5. svibnja) – Uvodni dan

- Upoznavanje sa školom, tečajem i planiranim aktivnostima tijekom tjedna.
- Icebreaker radionice i prezentacije škola sudionika.
- Procjena potreba sudionika za daljnje oblikovanje sadržaja tečaja.

Utorak (6. svibnja) – Održivo ponašanje i resursi

- Uvod u „greenwashing“ – kako ga prepoznati i izbjeći.
- Vodič za kompostiranje: koristi, pravila i primjena u školama.
- Grupne radionice za smanjenje potrošnje vode, papira i energije u učionicama.

Srijeda (7. svibnja) – Podučavanje održivog razvoja

- Korištenje nastavnih materijala za ostvarivanje ciljeva održivog razvoja.
- Gamifikacija nastavnog procesa za podučavanje održivosti.
- Nastava na otvorenom – primjer ekološkog obrazovanja izvan učionice.

Četvrtak (8. svibnja) – Nastavni alati i utjecaj proizvoda

- Izrada nastavnih planova za podučavanje održivosti na jednostavan način.
- Utjecaj kućanskih proizvoda (npr. deterdženata) na okoliš.
- Praktična radionica: izrada ekološki prihvatljivog sapuna.

Petak (9. svibnja) – Digitalni alati i refleksija

- Korištenje Canve za izradu edukativnih znakova za učenike.
- Rasprava o mikroplastici: što je, koje su posljedice i kako podučavati o tome.
- Evaluacija tečaja i dodjela potvrda o sudjelovanju.

Subota (10. svibnja) – Kulturne aktivnosti

- Sudjelovanje u organiziranim kulturnim aktivnostima (detalji dostupni na lokalnim stranicama).

UVJERENJE O ZAVRŠENOJ EDUKACIJI :

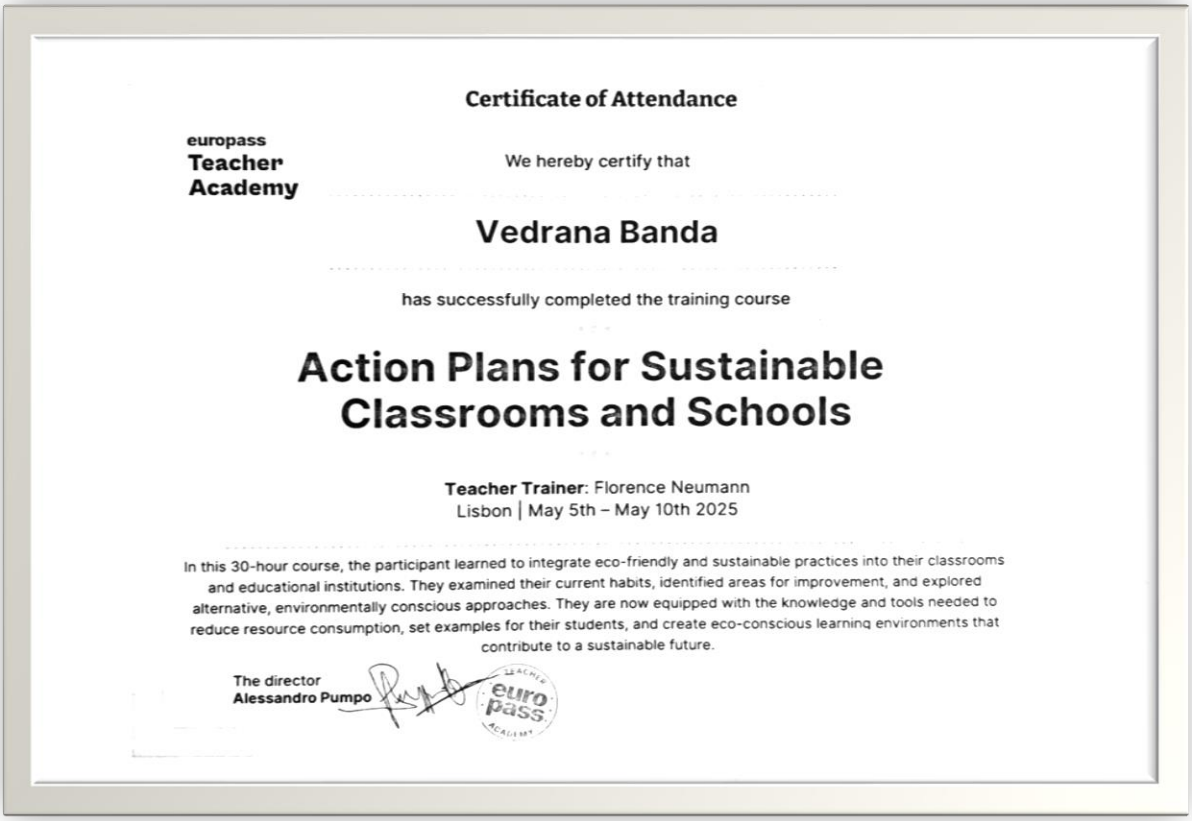

Certificate of Attendance

europass
Teacher Academy

We hereby certify that

Vedrana Banda

has successfully completed the training course

Action Plans for Sustainable Classrooms and Schools

Teacher Trainer: Florence Neumann
Lisbon | May 5th – May 10th 2025

In this 30-hour course, the participant learned to integrate eco-friendly and sustainable practices into their classrooms and educational institutions. They examined their current habits, identified areas for improvement, and explored alternative, environmentally conscious approaches. They are now equipped with the knowledge and tools needed to reduce resource consumption, set examples for their students, and create eco-conscious learning environments that contribute to a sustainable future.

The director
Alessandro Pumpo

TEACHER euro pass ACADEMY

SLIKOVNICA :

Edukacija : „AKCIJSKI PLANOVI ZA ODRŽIVE UČIONICE I ŠKOLE“,

LISABON, 5. -10. svibnja 2025.

VODITELJ EDUKACIJE /TEACHER TRAINER:

Florence Neumann

Europass Teacher Academy – Lisbon , **www.teacheracademy.eu**

Upoznavanje s voditeljicom, međunarodnom skupinom sudionika, sadržajem i rasporedom edukacije, prostorom i gradom – prezentacije sudionika (1.dan)

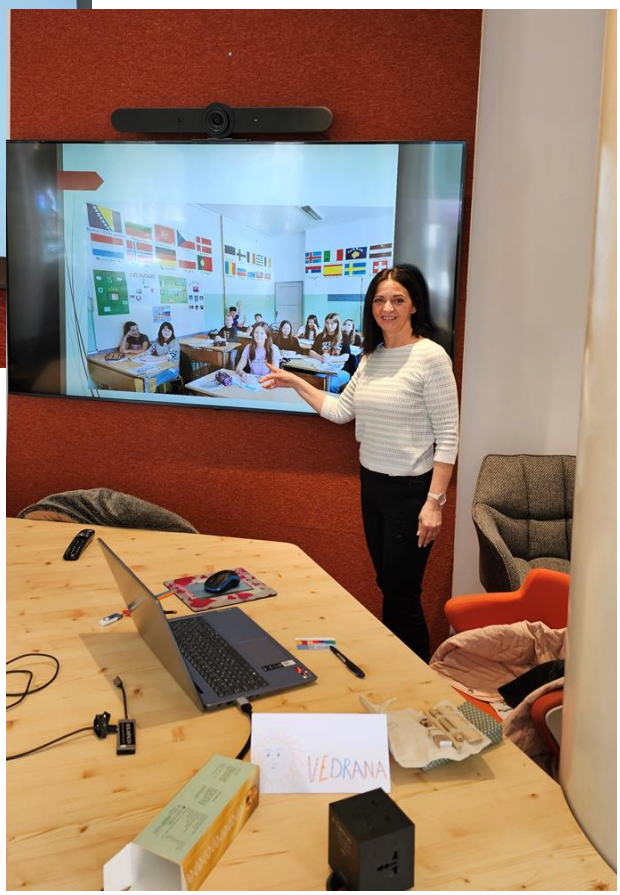

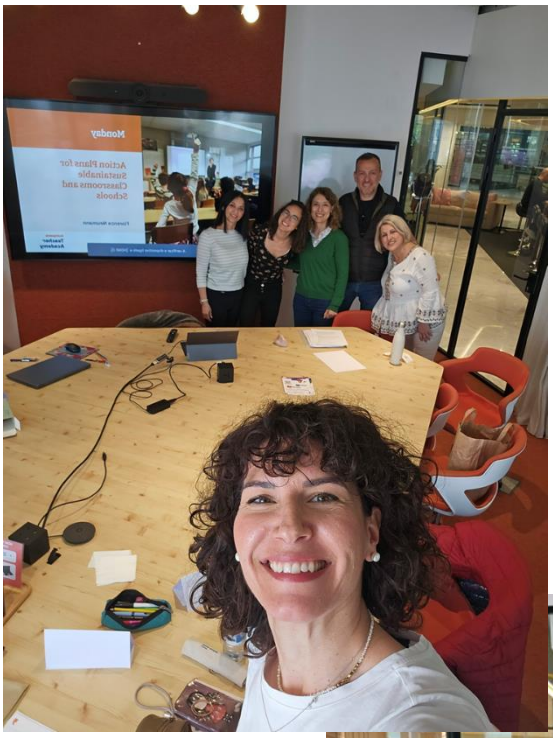

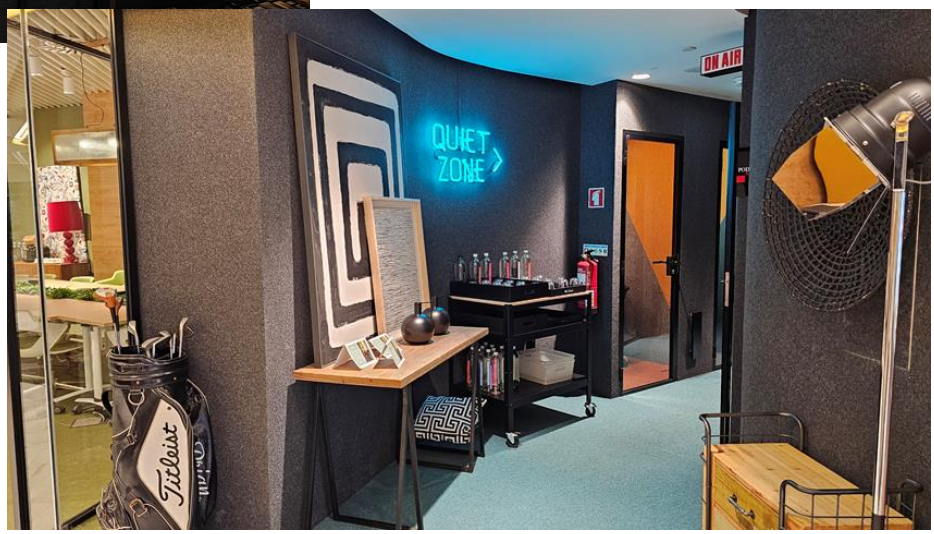
QUIET
ZONE
ON AIR
Titleist

europass
Teacher Academy

May 5 - May 10, 2025 - Lisbon

Action Plans for Sustainable Classrooms and Schools

Monday	Tuesday	Wednesday	Thursday	Friday	Saturday
9:30-11:00 Introduction to the course, the school, and the external week activities.	9:30-11:00 Introduction to "greenwashing" and strategies to recognize and avoid it.	9:30-11:00 Use of resources to teach the sustainable development goals.	9:30-11:00 Discover how to easily create new lesson plans to teach sustainability.	9:30-11:00 Using Canva to create signs to help your students make the right choice.	
11:00-11:15 Break	11:00-11:15 Break	11:00-11:15 Break	11:00-11:15 Break	11:00-11:15 Break	
11:15-12:45 Icebreaker activities. Presentations of the participants' schools.	11:15-12:45 Comprehensive guide to composting: benefits, dos, don'ts, and its application in schools.	11:15-12:45 Learn how to gamify lessons to teach sustainability.	11:15-12:45 Delve into the environmental impacts of household products, focusing on detergents.	11:15-12:45 Discussion about microplastics: understanding, implications, and educational strategies.	Cultural activities
12:45-13:00 Break	12:45-13:00 Break	12:45-13:00 Break	12:45-13:00 Break	12:45-13:00 Break	
13:00-14:30 Participants' needs evaluation.	13:00-14:30 Group activities to strategize reducing water, paper, and energy consumption in classrooms.	13:00-14:30 Outdoor lesson showcasing environmental education outside the classroom setting	13:00-14:30 Hands-on session: Making eco-friendly soap.	13:00-14:30 Course evaluation. Awarding of the course Certificate of Attendance.	

Further information about the cultural activities are available on each location webpage.

Teacher Trainer: Florence Neumann

teacheracademy.eu

info@teacheracademy.eu

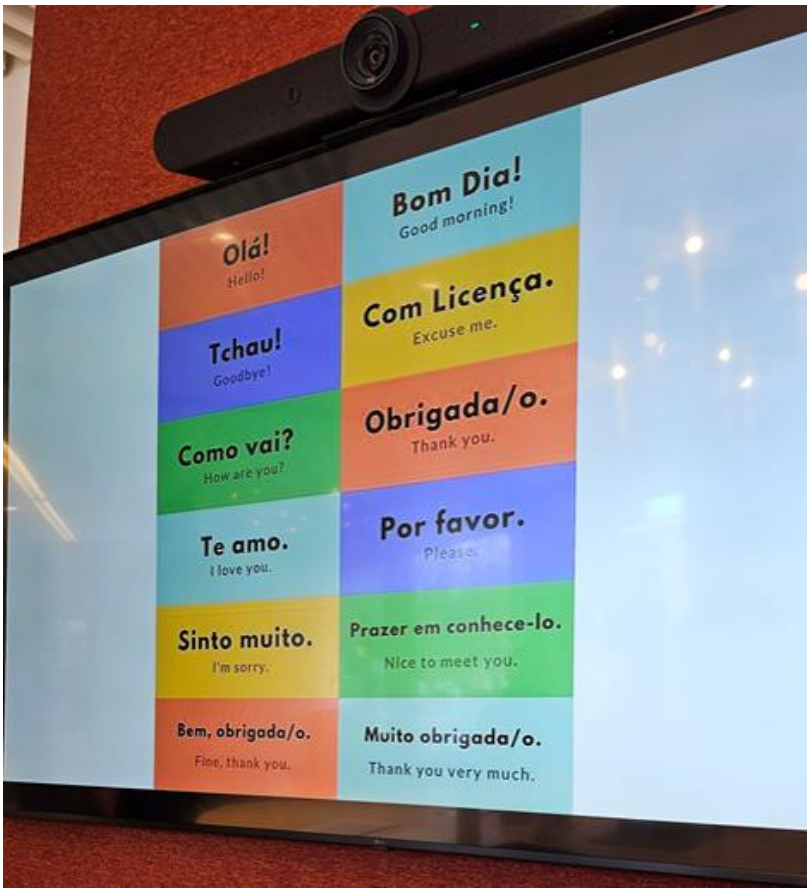

Edukacija i skupne aktivnosti (2. – 5. dan)

Dan 2 - Kompostiranje i ekološko obrazovanje

- Sveobuhvatan vodič za kompostiranje: prednosti, što raditi, što ne raditi i njegova primjena u školama.
- Vanjska lekcija (ako vrijeme dopusti) koja prikazuje ekološko obrazovanje izvan tradicionalne učionice. Istraživanje jedinstvene geologije područja planine Troodos.

Dan 3 - Principi smanjenja otpada

- Strategije smanjenja otpada za učionice i osobnu upotrebu.
- Dubinski uvid u utjecaje proizvoda za kućanstvo na okoliš, s fokusom na deterdžente.
- Praktična radionica: Izrada ekološki prihvatljivog sapuna.

Dan 4 - strategije i akcijski planovi za škole i organizacije

- Grupne aktivnosti za strategije smanjenja potrošnje vode, papira i energije u učionicama.
- Izrada akcijskih planova za škole za upravljanje otpadom, energijom, vodom i papirom.

Dan 5 - uvod u mikroplastiku

- Rasprava o mikroplastici: razumijevanje, implikacije i obrazovne strategije.
- Planiranje lekcija za podučavanje o mikroplastici.
- Terenski izlet na plažu "Ammos tou Kambouri" i obližnji park skulptura za spoj ekološkog obrazovanja i povijesti.

FUNDAÇÃO
CALOUSTE GULBENKIAN

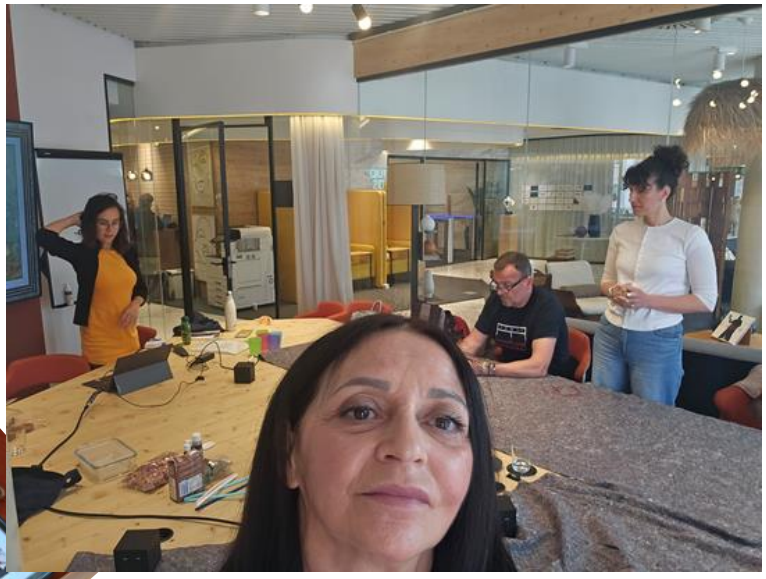

Wednesday
Action Plans for Sustainable Classrooms and Schools
Florence Neumann
europass
Teacher Academy

Soap Facts
Ancient origins – Soap-like substances were used as early as 2800 BCE in Babylon, made from fats and ashes.
Egyptians & Romans – Used soap for cleaning and medicinal purposes;
Middle Ages – Soap was made in Europe and the Islamic
specialized soap-makers using olive oil and lye.
Industrial Revolution – Soap became mass-produced in
after germ theory linked cleanliness to health.

Misleading Labels
Trustworthy Certifications
BIO FRIENDLY
100% ORGANIC
BIO
eco
Eco
Earth Friendly
USDA ORGANIC
FAIRTRADE
GREEN SEAL
crueltyfree
Source: CopyThatCo
S FOR SUSTAINABLE CLOTHING
nged radically in recent decades largely be
ility practices. Consumers are increasingly a
g out high volumes of cheap, disposable ite
huge amounts of water and other resource

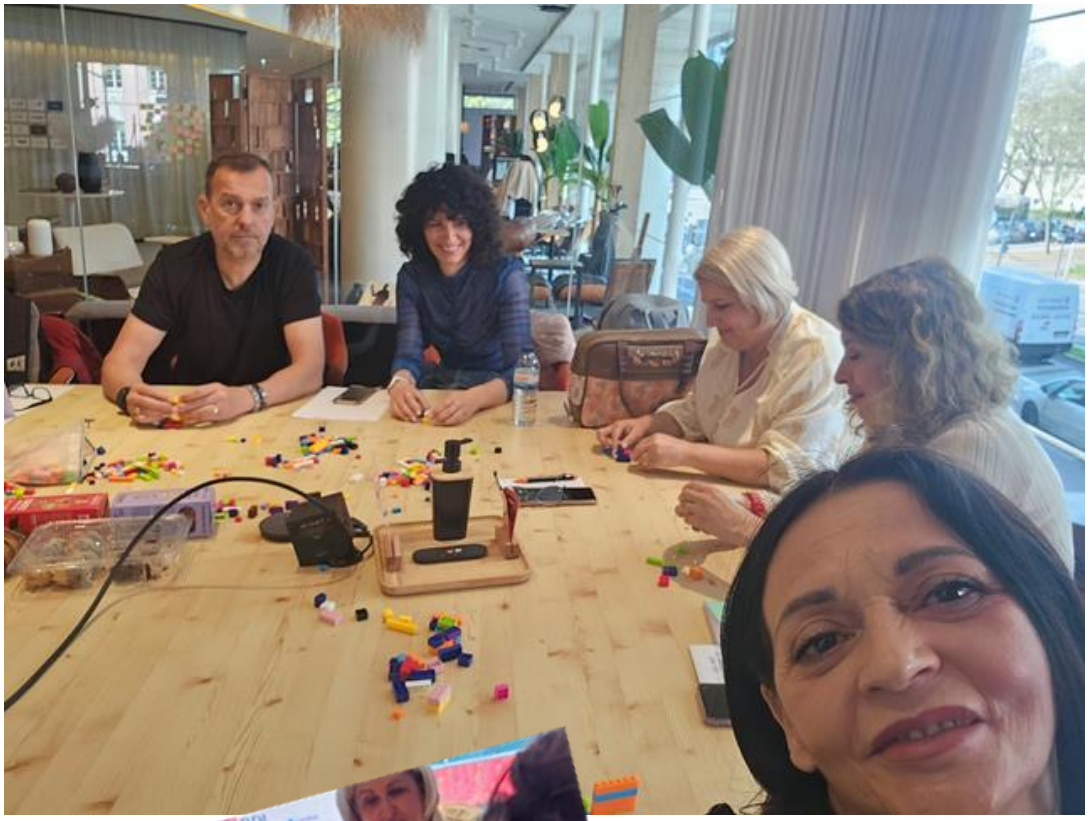

BPI

Dan 6 - Završetak tečaja i kulturne aktivnosti

- Evaluacija tečaja: sažetak stečenih kompetencija, povratne informacije i rasprava.
- Dodjela certifikata o pohađanju tečaja.
- Izlet i druge vanjske kulturne aktivnosti.

Kulturne Aktivnosti

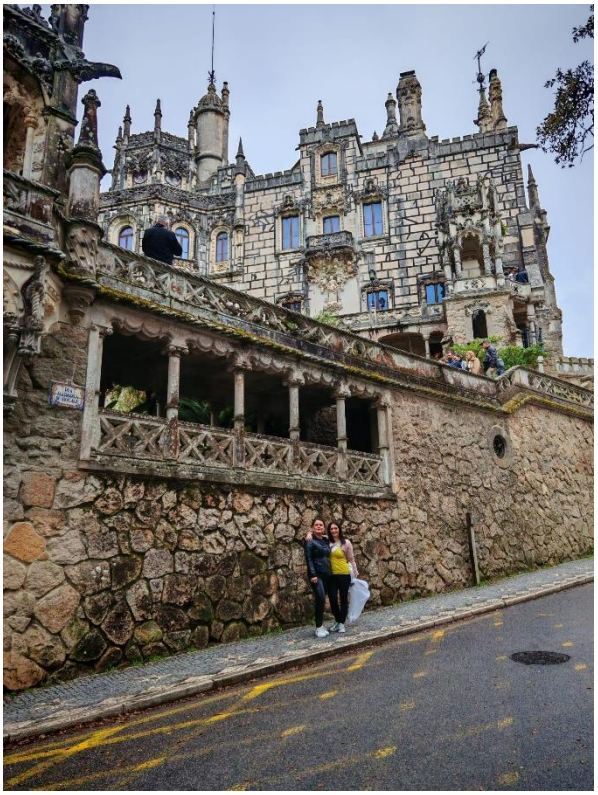
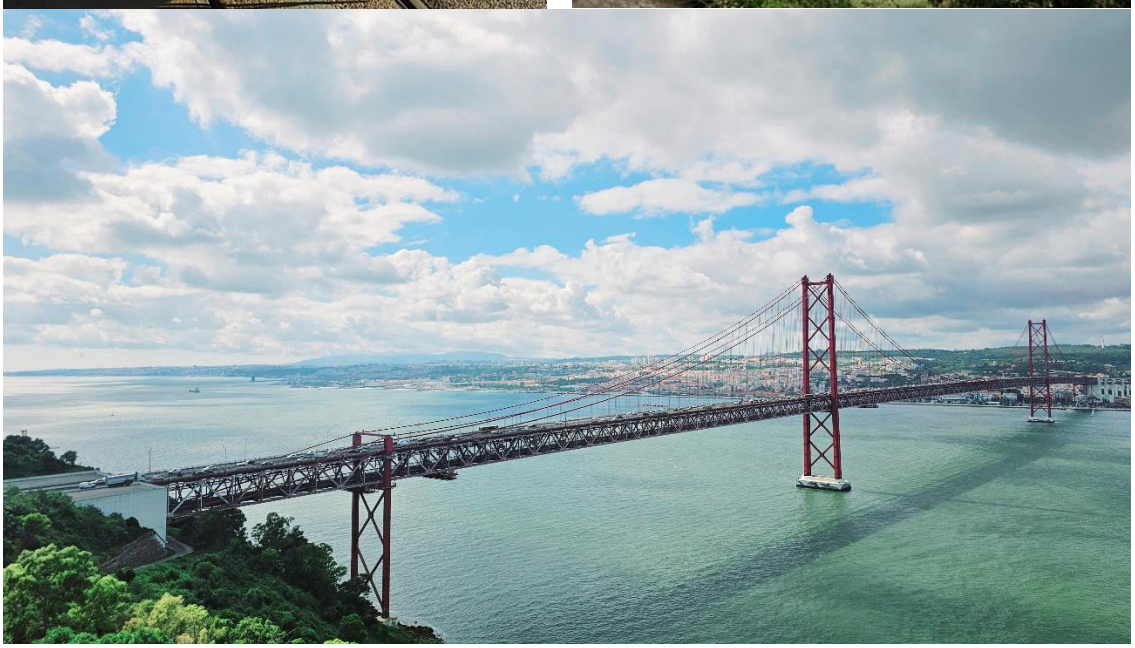
L. CAMÕES
28
561
MANTEIGARIA
AMOR
À PRIMEIRA TRINCA
LOVE AT FIRST BITE